

# PVC reparatiestuk

## nooit meer hakken of breken

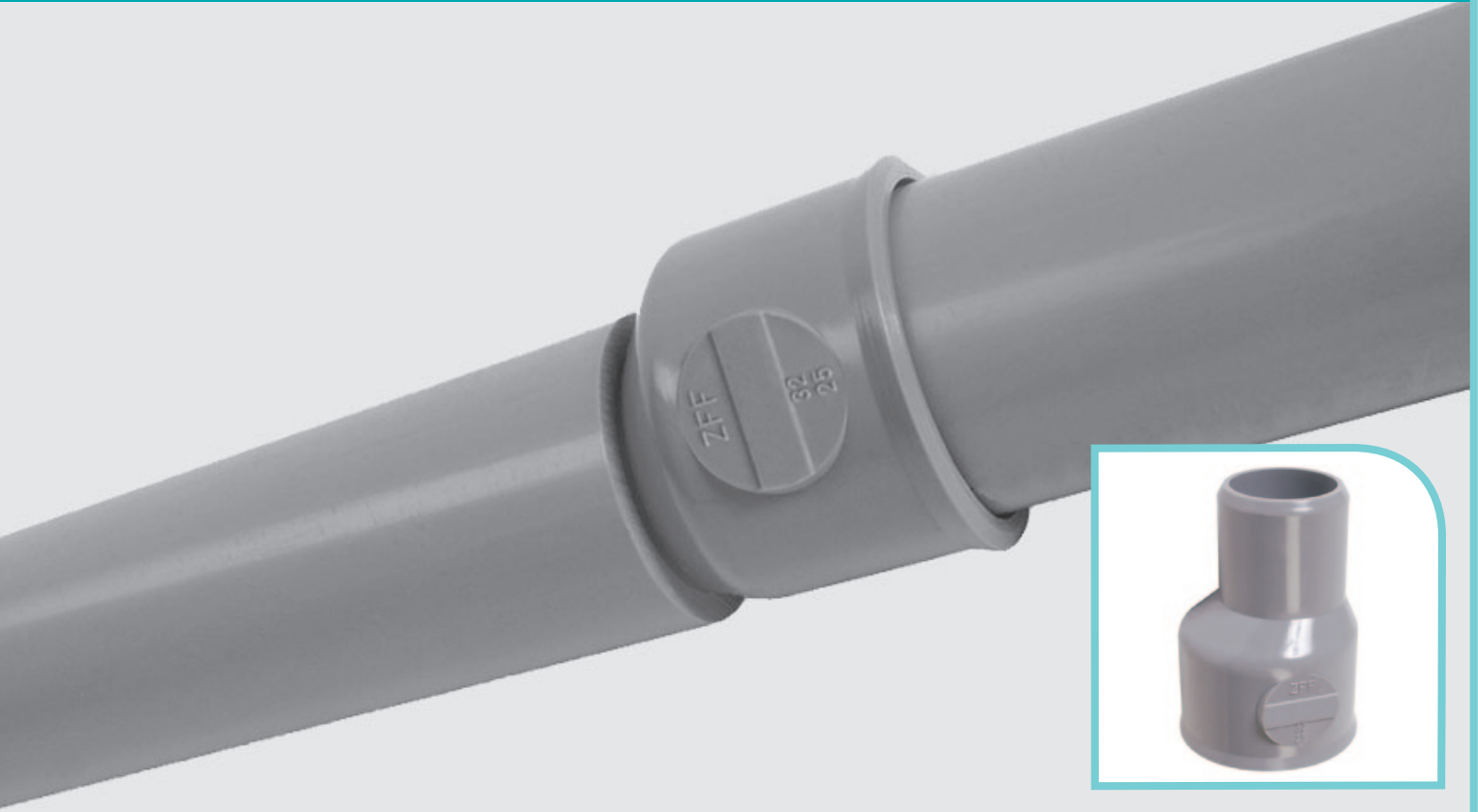

Het reparatiestuk van Girpi is dé probleemoplosser in gevallen waarbij PVC afvoerbuïs is afgebroken of tekort is afgezaagd bij vloer- of muurdoorvoeringen. Het is inzetbaar bij zowel nieuwbouw als renovatie.

### Voorkom hak- of breekwerk

Dankzij het ontwerp, met aan één zijde een PVC mof en aan de andere zijde een verjongd spie-eind, hoeft geen ruimte voor het plaatsen van een verbindingsmof uit het beton te worden gehakt. Het verjongd spie-eind kan namelijk direct in de buïs worden verlijmd in plaats van er omheen.

### Voordelen

- PVC verlijmbaar, geen risico op lekkage
- eenvoudige verlenging van bestaande afvoerleiding
- compact, ruimtebesparend design

### Maatvoering

leverbaar in d32, 40, 50, 75, 110 en 125mm.

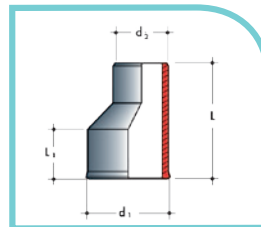

Art. Nr.	d <sub>1</sub>	d <sub>2</sub>	L	L <sub>1</sub>	Uitvoering
110184	32	25	54	23	excentrisch
110185	40	33	62	27	excentrisch
110186	50	43	72	32	excentrisch
110187	75	67	92	44	concentrisch
111167	110	103	126	61	concentrisch
111168	125	118	126	61	concentrisch

Voor advies en oplossingen staan wij u graag te woord.

077 30 88 650  
 info@akatherm.nl  
 www.akatherm.nl

